飒漫画 SAMANHUA
南腔北调
2014.08
总第157期
定价：6.00元 推广价：5.00元
Samanhua Love You!

新作栏目

缉捕碧海
少女假扮男装潜入海盗船
却成了船长的贴身仆人

萌三国
豆丁们乘上外出野营的巴士
每个人的准备都五花八门

花千骨
长留山上功课种类繁多
老师们给予小骨各种试炼

穿越西元3000后
不是每个童话都有美好结局 赫斯基执枪与命运对赌

弱生幻想夜
路西法的真实身份揭晓
拯救他是否会铸下大错?

魔王管家
DEVIL'S • BUTLER
人类勇者大军围攻地下城 罗森与金发少女不期而遇

神探肖羽
肖羽收到第三封挑战信
借玲寻找肖羽时惹上危险

寻我前世之旅
雪音说小糖不适合这份工作?
第三位委托人现身茶馆

加油大魔王!
沙拉曼与镜之贤者针锋相对
小梦前去探寻混沌深处

ISSN 1005-7315
国内统一刊号：CN61-1048/J 邮发代号：36-22 主管主办：河南省文学艺术界联合会

©漫画书品 | http://www.samanhua.net/

七月的精品图书，大家都买到了吗？

诡谲血夜，窥伺的恶魔优雅现身。
诀别之日，柔软爱意和踹骨哀伤，残忍交叠。

《穿越西元3000后》单行本第14卷

欧雪深夜潜入熊汇飞家中偷取红色晶片，
而被她的青梅竹马海戎川竟然也是恶魔之子！
经过一整日甜蜜和不安交织的约会，
琥珀和X终于要迎来分别，这一分别，
也许永生不会再见了……
夜幕下更加闪耀的这份光芒，
能够迎来下一个白昼吗？
同时，西元3000年也在这样的几日里大翻现……

随书附赠美图双面巨幅海报！
为你收录班长与欧雪的神秘血族风情！

拼尽全力，让阳光再次洒向大地……

《三眼哮天录》单行本第14卷

大海波涛汹涌，恶浪翻滚，
裕载他们一起为了这个世界，为了要守护的同伴们，
赌上了最后的力量和勇气，一场恶战在所难免，
胜利的天平会倒向哪边？正义能战胜邪恶吗？
阳光再次洒向大地的平静日子还会回来吗……

随书附赠美图双面巨幅海报！还有特别收录的独家番外哦！

你前所未见的最好看的清宫漫画！

《妃·夕妍雪》单行本第8卷

轻随在经过踢毽子比赛的表演以后，
身份遭到了皇上的怀疑，
皇上决定亲自去景阳轻随，
轻随又该如何应对皇上，
对自己的身世感到迷惑的皇上，
整日情绪清泪，只能借酒消愁，
公公料此深夕为皇上送去解酒药，
深夕是否能为皇上解开烦恼呢？

随书附赠后妃们的超美双面巨幅海报！
背面是好玩的宫斗牌哦！

飒漫画

2014.08.第157期

Contents ☆目录☆

04 骑士幻想夜
10 穿越西元3000后
16 神探肖羽
22 殭殭碧海
28 萌三国
32 乐翻宿
34 花千骨
42 魔王童家
48 寻找前世之旅
55 加油大魔王！
62 八卦码翻天

潜入大海
潜入玉液池
潜入一切记忆缝隙中的曾经
找寻过去的你们的模样
那时我们无忧无虑肆意欢畅
像过去的我们一样
以为这将永恒持续

现今过去早已过去
在水边听到你的叹息
你苍青色的衣袂
如泡沫般消散
你火红色的无邪微笑
轰然崩塌
我独自呼吸这份寂静
感到逝去难以追寻

水母窃窃私语
桃叶悄然作响
吟诵你们的名字
一波波浪潮涌上来
是否蕴藏着怎样的未来

SAMANHUA
LOVE
YOU

主管主办：河南省文学艺术界联合会
社址：郑州市经二路北段特号
编辑/出版：南方文艺出版社
邮政编码：450000
国际刊号：ISSN 1009-2781
国内统一刊号：CN41-1058/J
广告许可证号：4100004000054
出版日期：每月8日
邮局订阅代号：35-92
全国邮局均可订阅
印刷：北京华联印刷有限公司

主编：徐约今 电话：0371-65789777
编辑室主任：田丽
原创团队：刘琪 阿拉斯 小小 月亮之子 蓝九 晨尘雪子 相约 鼎宝 国师 彩彩鲜 雨春绿子 白米饭 御羽溪月 雪夜雪 小可 白轩 红蝶雨夏 小小怪女 鼎宝Jimmy 雷鱼 比西 地铁哈纳 甲基宫花 雪夜夕雪子 九宝 星大姐姐猫 雪白羽 千鸣 雪夜 梦回 雪夜 星子天 QQ 611 琉月 鸟鸟 花花 雪鹤 风大侠 alice Chloe 雨天星 星子 天蓝飞猫 红红子 月夜之风 夜 品鹤 KOKI 阿查
电子邮箱：fx.nanfang@163.com
官方网站：http://www.samanhua.com

杂志声明
1. 本刊登载的所有内容（特别部分除外），未经《飒漫画》杂志书面同意，任何单位和个人不得以任何形式（包括但不限于纸媒体、电子杂志、网络、手持终端、无线增值服务、录像等介质转载、张贴、结集、出版）使用或授权使用该作品，另作权益另有规定的除外。
2. 来稿一律不退不用，请作者自留底稿，自投稿之日起45天内未收到编辑部用稿通知者，可自行处理。本刊作品要求原创，谢绝一稿多投。
3. 凡出现印刷、装订等质量问题，请将原杂志本社调换。

敬请期待

飒漫画
2014·09·第158期

最新篇章在四季城堡中等你翻开一起去！最后篇的少年究竟遭遇了什么……

第三位委托人的到来，与阿龙有着不解之缘，新的任务将带小隐前往意想不到的神秘之地。

推广价5元，8月15日与您见面！

骑士幻想夜

亚瑟王传奇重新演绎，平凡少女的坚强成长之路。

胆小怕痛的女生林零，因为一张神秘的游戏光盘，掉进了亚瑟王所在的中世纪，必须聚齐著名的圆桌骑士团，协助亚瑟王成为国王并取得圣杯才算通关！少女开始努力学习如何成为一名骑士！冒险与团queue让她日渐坚强，成长的她也在悄移默化地改变着世界。

前情提要： 庭院中，被林零救过一命的黑骑士“路西法”邀请林零共舞，亚瑟及时出现赶走了路西法，执起林零的手，在如水的月华中翩翩起舞……

本期看点： 路西法的真实身份到底是谁？为什么会对林零说出“总有一天你会后悔救了我”？知晓真相的林零开始怀疑自己是不是做出了错误的选择……

穿越西元3000后

穿越时空的星恋战歌，每位角色都是个未解的谜题……

千年后的世界，地球军与火星军对峙不休，战火覆盖宇宙。从过去穿越来的少女与冷酷上将相识相知，命运的轨迹被全数改写，卷入重重阴谋同时，也踏入了一段浪漫恋曲。每个角色都心怀秘密，每次剧情转折都暗藏玄机，地球的未来与少女的旅途究竟会走向何方？

前情提要： 戴斯基开启恶魔纹章后，被迫辞去上将职务离开基地，带瑶瑶回到家族所拥有的四季城堡，准备举行订婚仪式……其实他却另有一番计划……

本期看点： 来到四季城堡的瑶瑶无法自由外出，对戴斯基的父母产生了好奇心，费迪婆婆向她讲述起戴斯基父母的故事，浪漫重逢的结局竟是一出悲剧？

萌三国

可爱豆丁的温馨日常，带你找回遗失的纯真童趣。

历史上的威猛武将们化身为超萌的正太萝莉入驻三国幼稚园，每天都能闹出一萝筐的温馨趣事。欢迎来到三国幼稚园，这里的阳光永远灿烂，到处都是又软又萌的萝莉正太。从来没有阴谋诡计与惊悚烧心，只有日常生活中的温暖笑料，以及萌到犯规的可爱桥段！

前情提要： 魏小班班长危机解除后，司马懿与曹操之间气氛紧张，刘协好心邀请大家去自己家的别墅野营，得到了大家的积极响应！

本期看点： 外出野营的小豆丁们坐上了大巴士，每个人都为远游做足了五花八门的准备……谁能担任起队长之职，成了三个班级的孩子们之间最大的难题！

花千骨

跨越六界的大气唯美仙侠传奇，荡气回肠悲恋挽歌。

天地六界，人、冥、妖、魔、仙、神，五界皆依附人界而生。她是世间最后一个神，天真执着。他是长留上仙，高傲淡漠。群仙宴上的一场邂逅，注定会化为此生无法逃脱之劫。追逐、相守、伤害、救赎，爱幻莫测的修仙世界，演绎凄美动人的禁忌之恋。

前情提要： 花千骨将《六界全书》交给白子画保管。第十一师兄所授的御剑飞天课，小骨学习得格外吃力。为了拜白子画为师，她开始加倍努力用功读书。

本期看点： 付出努力定会收获回报，小骨不眠不休刻苦读书，理论知识进步神速，一时间名声大震，但长留的老顽们的态度，并不是每个人都十分友好……

神漫画

寻找前世之旅

穿越重重时空，邂逅传奇人物，绮丽冒险已经启程。

前世今生茶馆提供这样一种交易，为化解你今生的劫难，穿越时空去前世寻找宿世根源，代价仅征收一滴眼泪。精通通灵术的少女叶隐，为帮委托人修改命运，一次次穿越到不同时空，邂逅诸位传奇人物，见证了一段段动人的传奇。一次性满足各种穿越妄想！

前情提要： 完成任务的小隐来到千鈥谷陪伴总司走完最后的人生旅程，纷飞的落樱中，总司安详逝去。小隐回到前世今生茶馆，心中仍怀念着那位令人心疼的少年。

本期看点： “你似乎不适合做这份工作……”小隐归来后便与司音陷入了冷战，她究竟该以怎样的心态完成委托？小隐的第三位委托人来到了前世今生茶馆……

加油大魔王！

千年前的泪水与痛苦皆已落幕，命运齿轮重新开始转动。

彼此深爱的魔王与大贤者，肩负着两个敌对种族的宿命，不得不走向殊途……而这一次，他还会与她为敌吗？从魔法学院的日常到整个世界的战火，从至真至诚的爱到反抗宿命的勇气，庞大的幻想世界展开画卷，星魂之光始终闪耀。

前情提要： 沙拉曼与萨普、克莉斯丁一同前往青悠，却在雾漠中看到了酷似小芽的身影，萨普与克莉斯丁也遭到了石巨人的追逐……原来一切都是镜之贤者幻化而成！

本期看点： 沙拉曼一行人深陷镜空间，镜之贤者为何要对他们发起攻击？他们又该如何脱险？小芽朝向远离白王城的混沌深处前进，又会遭遇什么？

神探肖羽

斗智斗勇都市侦探剧

拥有超强记忆力的少年侦探肖羽，为了寻找父亲的音讯，与同伴们一同破获了一起起棘手的案件。与此同时，策动一切的邪恶组织正在阴影中悄悄地活动着……

前情提要： 第二起爆炸案在滨海市发生，肖羽的身体刚有好转便开始寻找真凶，无视了惜玲隐晦发出的告白讯号。

本期看点： 第三起案件发生之前，肖羽和惜玲先要应对惜玲的叔叔……

萌三国

可爱豆丁的温馨日常

历史上的威猛武将们化身为超萌的正太萝莉入驻三国幼稚园，每天都能闹出一萝筐的温馨趣事。蜀魏吴三个班级三足鼎立，带你找回遗失的纯真童趣。

前情提要： 魏小班班长危机解除后，司马懿与曹操之间气氛紧张，刘协好心邀请大家去自己家的别墅野营！

本期看点： 出野营的小豆丁们坐上了巴士，大家都做了怎样的准备呢？

魔王管家

今天开始做魔王的管家

兼职二十次，屡屡遭到裁员，高材生萝森仍梦想成为百万富翁！为了丰厚的薪水，他一失足成千古恨——签订契约成为了魔王管家，萝森会迎来怎样的职业生涯？

前情提要： 萝森设巧计吓走勇者，与鲍鲍协力救出了魔王之子萨丁。一位金发少女却看穿了萝森的计谋与地下城的真正实力。

本期看点： 上千勇者组成的大军杀向地下城，萝森在逃跑中与金发少女相遇……

神漫画

剧情导览

欢迎来到亚瑟王的幻想世界！当林零打开一张神秘光盘，一场以帮助亚瑟登上王位、找到圣杯为终点的命运游戏开始了。

此时的亚瑟，还只是个7岁的小鬼。林零被迫和亚瑟一起接受对她来说难度值五星的骑士训练。无论是骑马还是射箭，林零都弄得一团糟，接踵而来的连串打击让她强烈渴望着回到自己的世界。然而游戏无法中止，唯一的退出办法是吃到与鸡蛋有关的东西。

钻鸡舍成为了林零的日常活动，一无所获之后她才得知——鸡舍里只有公鸡！实在看不下去，亚瑟托管家给林零带来一篮鸡蛋。林零兴奋得直接将鸡蛋生吞下肚，一阵旋风过后，她真的回到了自己的世界。正当林零将游戏当成了一场梦时，她却因为吃到葱花炒蛋而再次穿越！掉进熟悉的鸡舍，眼前用剑指着她的英俊少年是……长大后的亚瑟！

十年后的游戏世界，林零的骑射毫无长进，逞强骑马遭遇危险，多亏有亚瑟相救。而亚瑟眼中的轻视激起林零证明自己的决心——一定要让这匹叫崔尔的马认可自己。在坚持不懈的努力下，林零终于可以驾驭崔尔，箭术和魔法也有了不小的进步。冬季狩猎时，林零用风系魔法救了一位坠崖少女，并得到一个新的任务：挽救伯莱亚斯骑士的爱情。由林零导演、亚瑟出演的美男计完美奏效，伯莱亚斯骑士找到了他真正的所爱，林零和亚瑟也出发去找第一骑士兰斯洛特。

经历一番艰险，亚瑟通过了湖中仙女的试炼，得到了兰斯洛特作第一骑士。林零回到现实世界，在一场艰难的长跑比赛中超越了自我，终于决定永不言弃地玩完这个游戏。

林零回到游戏世界，默林有事离开，将亚瑟的授封典礼托付给了林零。林零在小猎犬的指引下识破阴谋，救出国王协助授封仪式顺利进行。

©漫客天网出品

骑士幻想夜 Knight's Fantastic Night

◇六十七◇·真实身份

原作：Vivibear
改编：漫画编辑组
主笔：森罗Jusaka
助理：银月 阿童

前情人物

亚瑟的出面使得路西法放开了林零后便转身离去。

月光下，亚瑟绅士地邀请林零共舞。

可是林零并不会跳舞，频频踩到亚瑟。在亚瑟的悉心教导下，林零很快便能跟上亚瑟的步伐。

一曲终了，沉浸在快乐中的林零突然意识到，现在的一切都只是游戏，陷入这没有结果的幸福只会让自己更加悲伤……

林零

万叶学园转校生，功课一般体育一般，非常平凡普通的女生，因为一张神秘的游戏光盘，穿越到了亚瑟王的幻想世界。

亚瑟

在国王亲自授封后，成为了一名骑士。是个看上去外表冷漠但是内心温柔，注定要成为英格兰王的男人。

兰斯洛特

亚瑟王的第一骑士，由湖中仙女抚养长大，拥有银色的发丝与大海一般清澈的双眼。仿佛能轻易看透别人心中所想的青年。

神秘男子

林零在酒吧前下自称路西法的神秘男子。

栏目编辑 鹿幻

云南素琛 特别一

这里是看了四年飒的九妖。这是咱第一次给飒写信（捂脸）。

还记得二年级的时候，九妖路过书报亭，瞬间就被一本封面华丽丽的漫画吸引住了，这本漫画就是咱们不正真人的《美型妖精大混战1》，然后咱就开始了疯狂的追飒之路。

受到我的影响，死党和班上一些好盆友也爱上了飒。其中有一死党在看飒时语出惊人："在我看来飒就是一后宫团，飒迷们就是各种各样的妃子！"连我都被她奇葩的比喻给吓呆了……

云南大挂 结缘

这是我第2+2.2*2次给你们写信了，可是一次都没有登上。所以我看到小读碎碎念上"这是第一次给你们写信……"，就觉得无比凄凉。不过纵使你如何虐我千百遍，我始终待你如初恋！I LOVE YOU FOREVER!谢谢你陪我哭泣陪我欢笑。

1 只是一次遇见，你便成了我的挚友，如画中一般。

2 我觉得有时候你会像我的朋友一样和我打闹和游戏。

3. 有时候也会在这种深夜里，不时地想起你。

4. 是你在我孤独时，将我引向光明，告诉我不要停止奔跑。

5. 多希望能永远，这样陪你走下去。

6. 我想我会这样，陪你慢慢变老。

7. 亲爱的，我爱你！

PS：以上七条，每一条都被随机分别写在一张明信片上，背一句回话写一条表表白。表表爱情，我说，我让编编给了你吧，爱你！

江苏侯星宇 侯星宇

吾乃侯星宇，新人一枚，画技渣渣，第一次写信，写得不好求原谅（鞠躬）。

我知道我画得很渣，但是我真的非常爱画，一次次看到美研社上入围的哥哥姐姐们画的画，我都会想："别人只是比你大了几岁而已，为什么别人画得那么好看，你就是那么渣呢？"但是心里更多的是不服："在入围者中也有十二岁的，他们都能被编编选中，我侯星宇也要，我小时候都比不过别人，长大后就算做了漫画家，不也比不过他们吗？"想到这里，我就有了前进的动力。

我不奢望能够入围，我明白以我这种水平是没有半点机会取胜的，但是我还是想去试一试，好好看看我与别人的差距。在完成习题册的那段时间里，我几乎是逼着自己画完，有的时候累了，不想画了，就对自己说："侯星宇，是你自己想要去

参赛的，难道就这么放弃了吗？”我不想输！

我不是天才，没有那百分之一的天赋，但我一定要有那百分之九十九的努力，为自己打出一片天地！

[illegible]

[illegible]

我叫康远馨，今年14岁。至今，我已经收集了上百本讽漫画了，可能好多人都在说我，这么大了还看漫画，幼不幼稚啊！因为他们说看漫画学不到东西。可是，在我眼里漫画里的每一个人物都很伟大。

从上初中以来，我一直在努力，竞选了学生会主席，班长，组长，我十分地努力，可是最后呢？我被一次次冤枉着，就连我的好朋友也不相信我了。我觉得我为什么要这么努力呢？我有时在想我为什么不能变成坏女孩呢？我自暴自弃的时候，是你给我无声的安慰，这封信本在2年前写过，但一直没有勇气寄出去，现在我终于有勇气了。

在别人眼里，我可能是一个厉害的女孩，可是我不这么认为，我害怕黑暗，讨厌寂寞。可是，谁有真心呢？在漫画里，我认识了第二个自己。

有永远不放弃，坚强的女孩叶冰瑶，胆子大的杨凯，为了爱情牺牲自己的蓝绮，可爱的孙小迷，帅气的风花雪月，冷酷无情的骆芷寒，还有很多很多个自己我已经记不清

路西法的身份竟然是传说中的黑公爵？桂妮维亚公主的目的又会达成吗？

了，可是我永远爱飒，不管自己会变成什么，都永远爱飒！

问：您现在看各种各样类似的稿类嘛，如果能把握解释就是朋友，如果不能把自己的想法也无妨，对他们第一次能够很好地表达自己的事情就可以了，开心是一天，不开心又是一天，为什么不天天和飒飒把自己的心里话说下去呢？

广西梁州 唐雪花

最近飒飒里的一部部老经典似乎都走到了故事的结尾，一部部新作品的登陆，就好像给飒飒又注入了一股新鲜血液一样，让飒飒又充满了活力，但是我又在担心这样是否真的没问题么？面对新面孔，飒迷们会接受么？像是带着不舍的心情，希望能多出些番外什么的，飒加油！

啊对了，我看过一些同类书刊，发现飒飒的资料好满！在这个广告满天飞的时代，我竟然发现了飒飒居然一页广告纸都没有耶！！ε(´ｰ｀)з请让我为你们点个赞吧！

问：偶尔也会，终于被你们的小读者发现了啦，看看是能力为读者们打造和改造都相当重要的，怎样看无关的广告呢？这个我们的编辑怎么能从看自己的口中说出呢？

咩咩(=ω=)！

制作给我名单：

刘　旻　上海普陀区
冯思祺　四川绵阳
薛天景　江苏徐州
程　阳　安徽安庆
翟辰雨　山东济宁

恭喜以上5位读者各获得精美周边一份，奖品将于近日寄出，请各位注意查收！！

吟唱幸福的歌谣 令少女沉醉向往
童话堕入黑夜 是谎言还是幻梦 无声终结
穿越 西元3000后
第九十话 童话
编剧：天平 色彩：夏天天
主笔：小小作文 背景&描线：盒子
神漫画

©漫舞天界出品

剧情导读

生活在现代的平凡少女叶冰瑶意外穿越到一千年后的未来世界。地球和火星旷日持久的大战将她卷入其中，被怀疑为火星间谍。瑶瑶遭到了冷酷上将戴斯基的无情对待，唯有来自离博士的温柔支撑她洗清嫌疑，并发现了自己有操纵时空的力量。

被迫担任戴斯基的生活秘书，瑶瑶陷入了被恶魔上将奴役的水深火热之中。泡沫歌会在火星战机的枪林弹雨下化为一场灾难，千钧一发时瑶瑶将对方的时间静止，上演了绽放异彩的超时空第一战。

瑶瑶与戴斯基前往泪星采集到矿石，从星际海盗手中脱身却遭遇飞船失控。黑暗冰冷的宇宙里，互相依偎着取暖的戴瑶等待着命运的安排……飞船奇迹般重启成功，返航途中两人在废弃空间站发现了两年前被掳走的怜美。

戴斯基的宿敌季风之隐受邀来到A军基地，与戴瑶成功炸毁火星死灵卫星。授勋之夜，瑶瑶被卷入惊天阴谋——举枪对准戴斯基的她击中了挡在戴身前的怜美！

季风之隐将瑶瑶从监狱带走，来到了远离地球的子宸星。他向瑶瑶透露出恶魔之子的秘密，并邀请瑶瑶随他前往核心堡垒，取得存放在那里的晶片以开启他身上的魔鬼纹章。没想到两人落入敌人的圈套，危难关头，戴斯基突然出现！然而失控的晶片打开了时空通道，瑶瑶消失在时空漩涡中……

戴斯基赶来现世解救了遇到麻烦的瑶瑶。面对他的告白，瑶瑶告别父母与戴共同奔赴千年后的世界。二人回到联军基地却惨遭软禁。怜美将地球军玩弄于股掌，火星军大举进攻。即将沦陷之际，瑶瑶的能力失灵，戴斯基与季风之隐开启恶魔纹章力挽狂澜，却遭到恶魔纹章的反噬……

季风之隐与MICO回到B国，与吞露曦公主重逢，而戴斯基被迫辞去上将职务与瑶瑶成婚……

神漫画

敬梧取下了小亮的脑控芯片，被修改的记忆终于复原……

发现小亮失踪，奥吉尔向冰恺请命，要亲自攻入孩军老巢！

戴斯基带着瑶瑶回到了他的家——四季城堡。

佣人们愉快地迎接了他们。瑶瑶在城堡中看到了戴斯基父母的画像，究竟是为什么大家都不愿提起他们的样子？瑶瑶决定一探究竟……

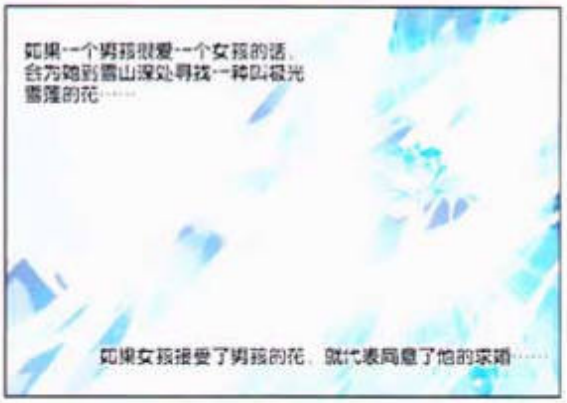

时尚永不褪色，搭配自我风格！搭配风向标这个环节教你每天根据自己的心情来挑一件喜欢的衣服！然后用你喜欢的风格来搭配出最有个性的自己！

我们会根据每次的风格为大家推荐不同款式的搭配哦！不管是休闲还是正装，可爱或者中性都能找到你想要的答案。

今天我们为大家选择了酷ku卫衣的6种搭配，快来学习吧！

浅粉色的童年回忆

FASHION
坐标

you're
推荐搭配①

推荐搭配②

CUTE

午餐也是我自己一个人吃?
那个家伙跑哪去了呢?

好无聊啊……
这里真美，好想去玩……
他们一起去逛里划船看星星……
到山上滑雪……
在落叶森林里弹琴唱歌……

如果他也能那我去玩……多好……

哼，不理我就不理我！
一个人在城堡里逛逛！

好大啊……

这个楼梯会通向哪里?

这间房间是干什么的?

瑶瑶和Sky接下来会有一个怎么样的订婚仪式呢？请继续关注下一期（穿越西元3000后）
飒漫画博客：http://blog.sina.com.cn/lusamanhua 有最新题图片花放送！

神漫画

Fashion坐标

初恋的纯真时代

干净简洁的白色字母印花卫衣衬托你清爽的气质，简单的牛仔蓝短裤让你看起来青春无敌，棉白色马丁靴保持单纯的配色不杂乱，白色复古圆形太阳镜和白色可爱印花棒球帽增加一点点复古中性风格。

穿上我的街头电玩

薄荷绿卫衣加上满满的电玩元素，用水洗做白的简单牛仔裤来搭配它，加上薄荷绿造型双肩包，薄荷绿平底鞋和可爱印花棒球帽，把薄荷绿从上穿到下。

说出你最苦恼的搭配烦恼吧！

或者你最想看到的有关[illegible]的[illegible]！

来信请寄：杭州市滨江区滨盛路777号赛伯大厦16层飒漫画编辑部（310052）

邮箱：[illegible]

（注明：Fashion坐标）

©漫客天下出品

前情提要

被害者的男友将怨气全部发在了肖羽身上，惜玲出面相护，却因为被问到是不是肖羽的女朋友而涨红了脸……

肖羽追着惜玲来到室外，惜玲险些脱口道出心意。她把肖羽带到医院，让他倾听自己急促的心跳声，而肖羽满心案情，完全误解了她含蓄的表白。

惜玲对肖羽的迟钝抓狂不已，碰巧父母打来电话询问她是不是和人私奔了，惜玲只能抓狂否定。

肖羽全身心投入到案件之中，忽略了惜玲的心意。他认为第三起爆炸案会发生在拼音C开头的城市，警方已开始重视，应该快要找到连环爆炸案的犯人了！

肖羽与惜玲仍积极调查着，却在下一个案件发生前与惜玲的父母相遇。

你心目中各个作品的NO.1画面是哪个呢？

没准儿正好和作者想的一样？

都感觉应该很赞！

总之欢迎再次收看！

这次是**第漫画第156篇**NO.1画由**大鱼点**的！

土豪带妞坐私人飞机，妞只喜欢刷网页……

BY：小~小作文

严厉谴责这种跟朋友出去玩，还一直低头玩手机的行为！

我也挺烦这种的，尤其是我还没什么新微博可刷的时候【等等

没想到都快订婚了，还出来感情危机，跌宕起伏的剧情！。

NO.1鹿狗
SPECIAL

1 HIT
这片地都是我家的哦，美吗？
美美美
2 HITS
晚上想吃点什么？
随便
3 HITS
……
十天后订婚，把我换成老隐好了
好啊
4 HITS COMBO!!
不过了！离婚！！

原来网上都知道爆炸案的事了。
这是怎么回事……
被删除了……
警方在封锁消息，避免恐慌和模仿犯出现。
检验下来基本一致，已并案调查。
关于你上次打听的两起案件的炸药成分，
果然如此！

这回警方不会像之前那样不管了，你不必一个人逞强。
你要是再晕倒，我又要挨骂了！
不会了。
当天下午，第三封预告信到了。

亲爱的大侦探肖羽：
滨海市都会儿真够可怜的，垄一点就能阻止爆炸了，我深表遗憾……下一个爆炸将于4月27日降临潮湖市。
4月27日，潮湖市！！

肖羽不在，一定收到信了。
身份证和手机都被老妈收走了，我也想去帮忙。
你来干什么？师傅不在哦。

他收到信去潮湖市了，你不知道吗？看来你们关系一般般吗，呵呵。
对了，问晓明借身份证！

神探肖羽
DETECTIVE SHAW
第四十二话：ABC连环爆炸案（十）

4月24日，潮湖市

我们已经收到消息，调集了警队的精英负责此案。
潮湖刑侦大队
一级警司
李蔚
没有两位的事了，查案交给我们吧。
可是boss

像你们这样的外行人，参与调查只会碍事。
可恶，敢说我们外行？就要比你先找到！

可是像上次那样通宵查案会把身体累坏的。
这次不会了，我已经掌握了更多线索，排查范围可以缩得更小。

话是没错，只是上网查能这么精确快速找到吗？

C开头的场所，确切说是以C开头水果命名的场所。
加上该场所有着C开头姓名的人。
我想符合条件的场所不会很多。
American 美国甜瓜
Cantaloupe 杨桃
Carambola 羊角甜瓜
Cherry 樱桃
Chestnut 栗子
Coconut 椰子
Crab-apple 海棠
Cumquat 金桔
Custard apple 番荔枝

对了，有一个人可以办到。

的确，我的搜索引擎很快就能找到。

马上就把店名和地址发给你。

太感谢了！

麻花君
1. Core网吧
2. 樱桃小镇
3. 栗子糖果屋
4. Cherry咖啡
5. 椰子岛桌游
果然不多！
照这样，明天一天就能找齐了！

NO.1 跟狗
SPECIAL

哈？
压根还没结好吗……
不结了！哼！
你跟手机去结就好啦！
没想到他外表这么霸道总裁，内心却很纤细吗……
一定有一段不为人知的傲娇往事……
我……不会和手机结婚的。
真可爱，安慰他一下好了
现在，这里，我想结婚的对象只有你一个而已
……哦？
是真的哦

神漫画

NO.1 鹿狗
SPECIAL

毕竟手机家可没有这样的豪宅呢！
……
这是你的节操呢！
这么快就决定结婚原来是因为这个【误
有房有妹的人生真幸福啊！
烧死这些有妹的！
烧死！【啃】我为什么越看越火了起来，眼角为什么突然有泪滑过……

花千骨
大蛋大爷是新的NO.1面具？
要低调你戴什么面具啦！
BY：大蛋
什么他戴面具是为了低调？

肖羽在哪呢？我真笨，问晓明借了身份证过来，早知道手机也一起借了。
说不定能够偶遇！
先按肖羽说的，找到C开头的场所。
讨厌，哪有这么快……真的偶遇了？

什么偶遇？你的白马王子吗？
要不要哥哥们带你去找啊？

首先是Core网咖……
CORE 不要！放开我！
那是……

喊也没用哦，据说这个城市卷入了爆炸案，人都避难去了。
没事，我们会保护你的。
惜玲！！
谁来救救我……肖羽！
一起去安全的地方吧。
不要……

不愿与肖羽分开的惜玲，她的回答是——

哦漫画博客 http://blog.sina.com.cn/liusamanhua 有最新超图片花放送！

嗦子这人戴面具是为了低调？！

对啊！

难道不是因为中二要走暗夜贵公子风吗！

不是啊，他是为了不引人注意啊！

快把他家长叫来带去修修三观！

天天跟校花（竞漫天）大战哪里低调！要低调给我母门刚好考合格去！

就是说啊！不时还邪魅狷狂一笑，很难不注意！

以后这人就是重点监视对象，看看他要干吗。

对！【盯】

【盯】

美丽绝望的幸福和美……武士总有一天会像樱花般凋零。

BY：金鱼

T_T终于还是到了这一天……

还我总司！【哭喊

话说这张图是又美又悲伤，但仔细想了下不太对啊……

哪里不对？

这张图的时候总司应该已经挂点了……

QAQ对。

这样都要吃豆腐，小隐真是个狼角色……

死了都要爱啊！误

©漫客天宇出品

第一名：真玲

姓名：张思忆
年龄：15岁
QQ：969703286
地址：四川省凉山州西昌市健康一环路一环小区C幢2单元2楼201
邮编：615000

呐，大爱讽or讽乐的来加我or砸信吧，咱是一个低笑点，但是也是一个100%值得信任的人哟，让我们一起追逐讽吧！

化作天使守护

姓名：史云鹤
年龄：12岁
QQ：2282043783
地址：内蒙古赤峰市长途汽车站东侧尚品数码城B座13楼内蒙古方赫律师事务所史明瑞
邮编：024000

活泼+漂亮+可爱+善良+任性+爱讽+讽粉一个——我！

橘子

姓名：王梦潇
年龄：16岁
QQ：1725780869
地址：安徽省六安市裕安区解放路鼎邦御景27#301
邮编：237000

想和我交朋友？就来砸信哪，来者不拒，广交益友。

最宝贝

姓名：陈甜
年龄：18岁
QQ：1325952668
地址：四川省广安市武胜县宏鑫运输公司
邮编：638000

我爱亚娟，爱讽讽，爱讽的孩子加我吧！

痛苦质疑

姓名：苏易雨
年龄：16岁
QQ：535695812
地址：广西桂林市叠彩区叠彩路4号19栋三单元4-2室
邮编：541001

爱《加魔》，爱《诺亚》，爱讽讽的一切！

女友CLUB

最近动一D
姓名：李海睿
年龄：13岁
qq：1298116868
地址：贵州省六盘水市德馨园23号楼A座602
邮编：553000
本人很好，忠实的讯迷，吃货一枚。

●●●
姓名：张文静
年龄：13岁
qq：1724378674
地址：安徽省安庆市迎江区安庆二中（南区）
邮编：246000
嗨抱糖分享一下，希望和全国各地的你们成为朋友！！

小琳琳
姓名：梁政琳
年龄：13岁
qq：1194529594
地址：广东省肇庆市端州区正东路32号（上楼）
邮编：526040
大家好，我叫梁政琳，大家可以称呼我为小琳琳，喜欢画画，爱听漫画，有共同爱好者请加我ＱＱ！

箱子盒
姓名：陈箱子
年龄：14岁
qq：1379924884
地址：广西省南宁市南梧路2号皇龙新城9栋1单元13-C
邮编：530001
穿梭在二次元与二点五次元的讯亲，欢迎加Q来信，有信必回，还有小礼物哦！

兰子
姓名：孙凌昕
年龄：12岁
qq：2427819658
地址：云南省昆明市西山区西昌路124号昆明市地方税务局直属征收分局201室许琨越转孙凌昕
邮编：650034
爱《寻前》，爱《穿西》，爱《三颜》，如果你和我想成为好友，那这有一只小蓝友等你认领！加Q！（备注：讯）

交友Club

南瑶瑶

姓名：苏琪
年龄：11岁
QQ：2942502061
地址：广西省南宁市江南区白沙大道北四里22号4楼
邮编：530031

我爱写小说，爱看漫！求大家Q我哦！期待看你的来信！

琼琼

姓名：肖萌
年龄：11岁
QQ：2212106587
地址：四川省达州市通川区花草湾路14号
邮编：635000

我是一个外冷内热的女孩，希望能找到知心好友！（PS：我画画也不错）

小小

姓名：王佳翼
年龄：13岁
QQ：2752076637
地址：山东省济南市槐荫区济南济微中学（小学部）
邮编：250022

喜欢飒的童鞋看过来！偶是天使与恶魔的结合体。写信必回哦！

精灵水兵

姓名：李静玥
年龄：14岁
QQ：2297652170
地址：河北省天津市宝坻区城关镇开元路天宝新苑23-4-102
邮编：301800

我是一个马上就要进入初三的孩纸。爱《加魔》的。加Q：

蓝蓝

姓名：刘欣遥
年龄：13岁
QQ：1589769067
地址：陕西省西安市高新区唐科花园9号楼3单元503号
邮编：710001

大爱画画、星座、《三眼》的兄弟、妹纸，交个朋友咩！加Q啦！

搭配风向

安静古旧的留声机

FASHION
坐标

推荐搭配②

推荐搭配④

等等我！

嗯？
啊！

明明我们是姐妹，它们就只亲近你。
啊不公平！
哈哈
如果米兰姐姐和我一样，天天待在岛上喂它们，它们也会对你亲热的。

算啦，我可坐不住。
对啦，明天我要跟着船队去镇上采购，小茉莉，你想要什么东西呢？
你又要出去呀？

可惜我身体不好，不能和姐姐你一起去镇上看看。

好！
我想吃海鲜

别乱想啦，我还想偷懒呢。
我会给你带新发夹回来的！

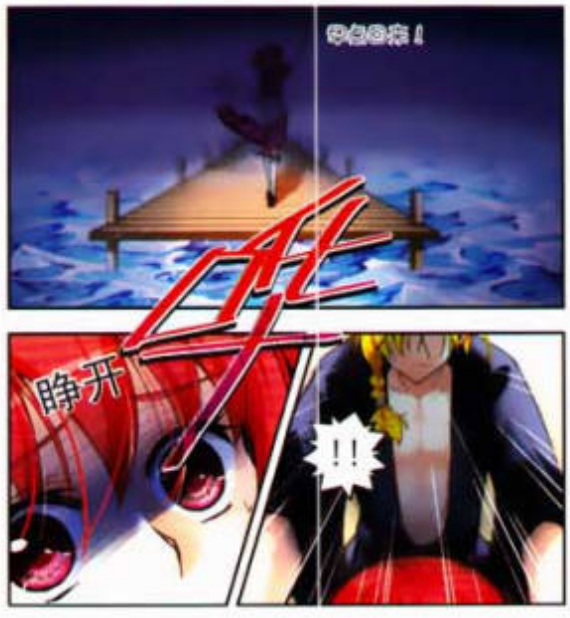
睁开
!!

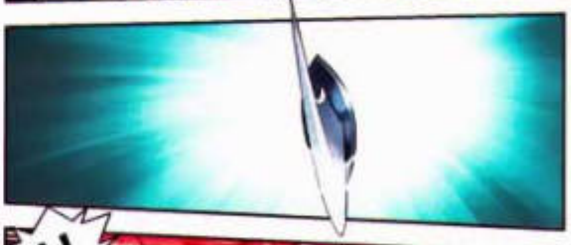

米路上船的目的为何？请继续关注下期飒漫画！

俏丽出游的小公主

秋冬的颜色一般都比较沉稳，怎样搭配出可爱的风格呢？短款毛衫是很好的选择，贴身短款大麻花针织衫加上可爱的宫廷领口，下身配上田园复古的印花高腰裙，镂空拼接小皮鞋凸显可爱公主风哦！

悠闲自在的下午茶

灰色混织宽松毛衫下面配上修身铅皮裤，中性帅气，黑框眼镜和黑色单肩包搭出简洁欧美风，黑色圆头复古单鞋完美完成整个搭配，帅气女生快来试试吧！

说出你最苦恼的[illegible]

或者你最想看到的有关[illegible]

来信请寄：杭州市滨江区滨盛路777号奥都大厦16楼飒漫画杂志社（310052）

邮箱：[illegible]

（注明"Fashion坐标"）

神漫画

©风骑天下出品 | 《萌三国》，Illustrated by 呼茶贵花，Colored by 砖头
神漫画

©漫舞天界出品

人物介绍 Character Intro

CAO CAO

曹操

立志称霸三国的霸王，成为总攻大人！

CUO TUO

管家

曹操的狂热崇拜者，喜欢曹操胜过满野典文报天能的样子！

NIAN YI

可马懿

傲娇小萌“包打听”，能够在第一时间准确地获知各种小道消息！

LIANG·ZG

诸葛亮

腹黑，腹黑，真的很黑很狂，本习惯与人为多接触……

神漫画

借东风

话说要攻进攻荆州的时候，刘备、孙权两家结成了抗曹联盟。

诸葛亮与周瑜共同制定了火攻曹营的计划。但是时日来说上一直刮西北风，这样用火攻的话，不但烧不着北岸的曹兵，反而会烧到自己。

曹操到底能不能当成队长？请继续关注下期吼漫画！
吼漫画博客：http://blog.sina.com.cn/u/samanhua 有最新题图片花放送！

神漫画

到了诸葛亮跟周瑜说好的那天，果然刮起了东南风。

诸葛亮果然料到周瑜会来这一手，事先已离开七星坛，回到自己的地盘夏口去了。

PS:历史上指挥赤壁之战的是周瑜，也并非诸葛亮请琴什么时候会刮东风。

EXO M
ANGEL
只是想和你一起走
两个人用同样的步调节奏
只要是你和我一起走下去
无论在何时和何地
34

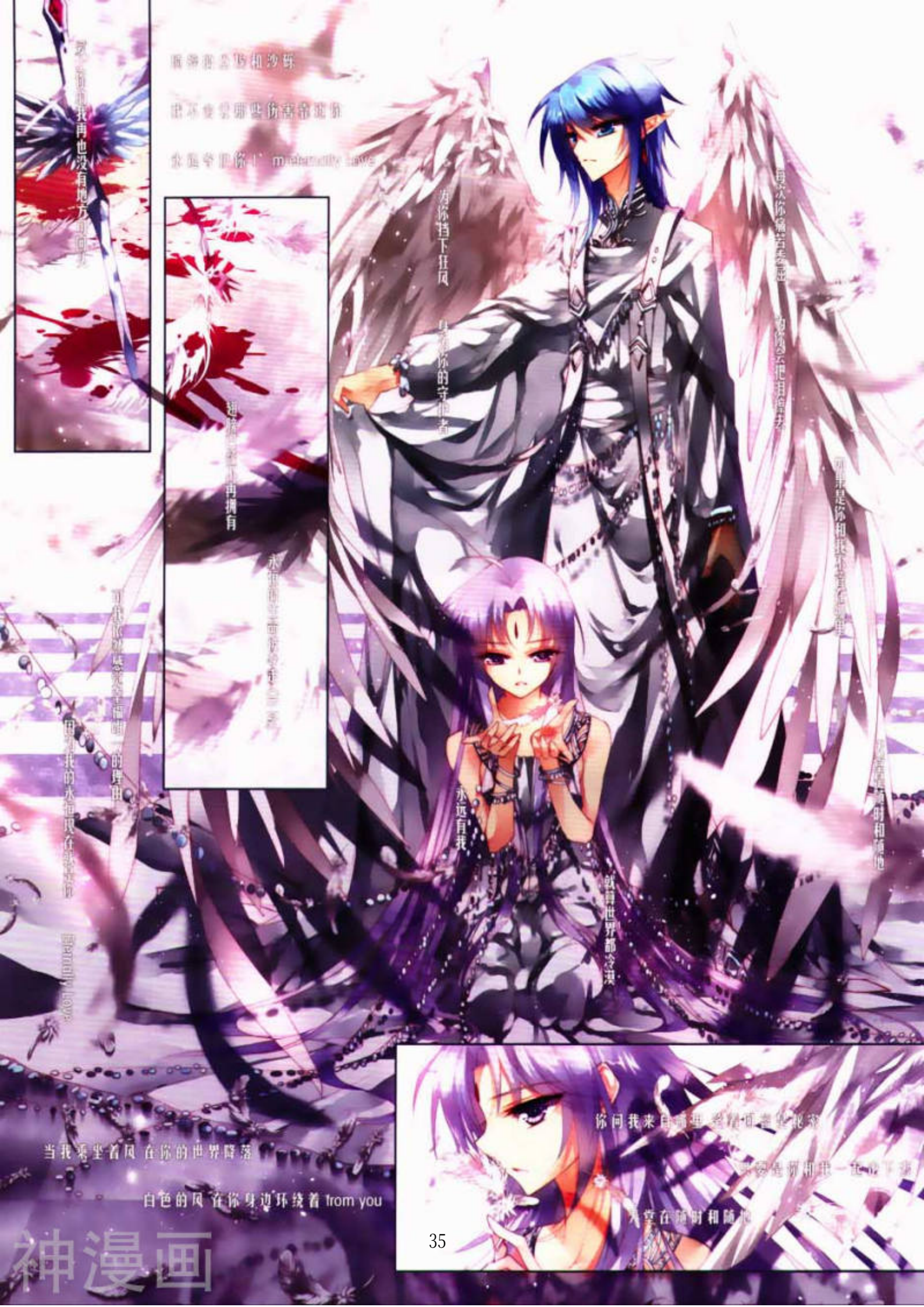

神漫画

花千骨

©漫美天声出品

前情提要

卷二

瀚海难那折千骨
经年约满升群仙

十一师兄给大家上了一节户外的实践课，内容是要大家练习御剑术。对着连拿都拿不起的海轩木剑，小骨感到非常苦恼。

看着霏漫天帅气的御剑身姿还有十一师兄指导的要领，小骨立马就鼓起了干劲。另一边，霏漫天则想要向朔风挑战。但朔风并不想应战，一下子就施法离开了。

回到房间的小骨，刚一踏入门口，就被飞扑过来的糖宝抱住。糖宝表示自己被落在房间里非常寂寞，想和大家一起出门。

为了能赶上大家的进度，小骨每天都努力着，不仅不眠不休地抄书，到了深夜还到林子里修习茅山术法，日复一日。

神漫画
SAMANHUA

人物介绍

由于身上有着易招引鬼怪的特殊气味，所以自小便被妖魔缠身，出生时满地鲜花尽数凋零，故取名花千骨，性格天真，敢爱敢恨。

背景神秘，一直都带着面具，实力似乎很强，一直被霓漫天当做竞争对手。

全彩绝美绘卷，终于展开——

骨头她啊，最喜欢青萝师姐的课了！
青萝师姐好帅！

当然啦，也有些很不招人喜欢的老师。

例如负责木系的长老厨木。

分明就是和桃翁串通好了，故意挑错惩罚骨头。
去剪木片！用手剪！

还要用手指在上面抄书……
骨头，你十个指头都在流血了！不要刻了好不好！
没事，等下用三生池水洗洗就好了。

过了一段时间竟然还要她在海轩木上削刻！
骨头不得不学会凝气。

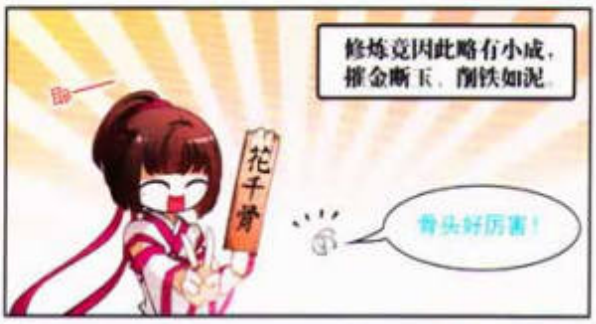
修炼竟因此略有小成，摧金断玉，削铁如泥。
花千骨
骨头好厉害！

还有一个，是负责土系的狐青丘。
她是世尊的二弟子，深得世尊真传……

是个严肃又古板的老道姑哦！

她只会对瓷漫天或者朔风那些聪明有资质的弟子青睐有加。
哼！
你们做得很好。

对癸班的学生从来不闻不问。
这样多好，咱们可以专心自习了！
你们自修吧，别来烦我！

骨头真是个很努力的孩子呀！
嗯嗯！

千千仙侠阁
六界群生谱
★六界人设任你玩
铃师：冷星
内蒙古自治
性别：女
六界所属：妖
详细：真身是蘑菇
职业：种蘑菇的（……）
武器：种的各种蘑菇
技能：魔焰毒菇针、菇伞结界
性格：低调天然呆，只知道默默种蘑菇，但若有人提到蘑菇的痛处，就会抓狂。

六月月赛结果揭晓！

少年绘师·飒漫画新星大赛

六月月赛命题·半岛沐雨

TOP.1 ★ 赭鹤（贵州遵义·杨欣怡）

赭鹤在海选时就以一整本习题册的魅力超强的淡彩画作先声夺人，而到了现在月赛，赭鹤仅仅用了两张质量上乘的人物设定图，就将一众评委小编统统征服，不约而同地成了她的真爱粉。清爽干练的线条，配以清新透明的水彩，再加上赭鹤拿手的海军风，Sophie和Gretel的形象带着凉爽的海风跃然纸上……

◆血猫Said◆基本功很不错，人物的动态和比例也都很自然。清新的海藏造型，棒棒的！

画面美型分：★★★★★
设定创意分：★★★★☆
态度完成分：★★★★★

TOP.2 ★ 绫子（广东湛江）

画面美型分：★★★★☆
设定创意分：★★★★☆
态度完成分：★★★★★

可以看出，月赛时的绫子已经非常努力了！依然是使用的自己拿手的水彩，而这次明显更用心！小编很喜欢“看似普通上班族，真实身份却是法力低浅的妖狐”这样的男主设定呢，真的很有意思！

◆小怪Said◆不管是手绘还是板绘，实力都很出色！虽然线条还是略显潦草，但是裙子的花纹和整体的用色都很不错哦！

神漫画

TOP.3 ★ Mica (湖北襄阳·廖可心)

画面美型分：★★★★☆
设定创意分：★★★★☆
态度完成分：★★★★★

一直坚持着自己绘本式画风的Mica这次为我们带来了刚考上大学的电波女孩云里和身为文艺杂志首席作家的面瘫男孩栗遥（连名字都那么文艺），小清新的画面非常美！恭喜你通过月赛，可以在飒漫画新星大赛的道路上继续努力走下去啦！

◆啤茶赏花Said◆画面很温馨可爱，颜色也很小清新，如果能加点蓝天大海的背景进去就更好了！

TOP.4 ★ 一岩 (湖南临澧)

这是一个关于在空难中死去的少女和停留在16岁不会长大的邻居少年一起环游世界的故事。一岩同学可以说是六月月赛所有入围小画手中将夕阳画得最美的一位，搭配略带些伤感的灵异（？）轻喜剧的设定，真的很难不让人动容……

画面美型分：★★★★★
设定创意分：★★★★★
态度完成分：★★★★☆

◆金鱼Said◆插图的夕阳刻画得非常好，而人物有些过于弱化，在背景和人物之间的分配程度，还需要多加努力练习呦！

TOP.5 ★ Sept雪格 (云南昆明·绘师点)

虽然人物的头身比有些奇怪，但这也不失为一种独特的风格形式。Sept雪格的用色非常清爽甜美，黄昏的云朵和闪亮的秀发也画得质感十足！不过，人设的创意还是稍显普通，给他们设定一段有趣的故事吧！

画面美型分：★★★★★
设定创意分：★★★★★
态度完成分：★★★★★

◆小小作文Said◆个人风格很明显，很有特点。如果色彩能加深一些对比度和层次感会更加完美。

少年绘师·飒漫画新星大赛，比赛进程仍在继续！七月月赛名单及月赛主题现在正式发布啦！

人间一日游

"在天堂里忙了那么久，终于有时间去人间玩一玩了呢！"一个年轻的天使的一声从云朵中欢快地冲了出来，降落在人间一个无人注意的角落，收起翅膀，换上便装，出发！

"人间还真无聊啊……咦？莫非这是一只天使吗？"一只从地狱里溜出来偷懒的小恶魔瞪大眼睛，没想到自己第一次偷跑出来居然会碰见天使，"既然这样，那就陪Ta玩玩好了——"小恶魔化作人形向天使走去……

你觉得他们的人时会是什么样子呢？这点点滴滴的一天，他下来又会发生什么变化？

作品要求

◆请根据题目设计年轻的天使与小恶魔，为他们分别设计光明与黑暗风格的便装，绘制正常比例的人物设定图，写出两人的背景故事（字数不限）与人物档案；
◆彩图，手绘与板绘都可以哟；
◆作品尺寸：A4（21cmX29.7cm），电子稿分辨率300dpi以上；
◆作品必须为自己的原创单色，谢绝临摹、抄袭与同人作品，请独立完成；
◆在截止日期前提交作品，错过了截稿日期的作品不能参加评比，但入围者仍然保留参加月赛的资格；
◆投稿时请附上自己的个人信息并单独寄出，信封或邮件标题上注明"月赛作品"。

七月月赛名单

内蒙古	包头	爱丽丝	辽宁	鞍山	池馨琪	吉林	长春	李馨琪	黑龙江	哈尔滨	王馨琪	四川	成都	Zoe	云南	曲靖	陈泉宇	贵州	贵阳	周云	安徽	合肥	刘欣情	河南	洛阳	刘伊	湖北	武汉	张芝雯	湖南	长沙	王晨曦
湖南	永州	刘研	湖南	娄底	汤欣臣	湖南	岳阳	李家玉	山西	长治	陈苗	山东	烟台	于赵	山东	济宁	元春	山东	莱芜	张丽	广西	南宁	刘诗梦	广西	柳州	陈心怡	广东	深圳	黎敏	广东	广州	马倩
广东	中山	林佳如																												

※排名不分先后哦

神漫画

少年绘师·飒漫画新星大赛——第二次季赛主题，现在公布！

『异界征途』

何和平的土地上突然出现了通往异世界的裂口！
源源不断从裂口中涌出的怪物令附近繁华的城镇化为一片废墟，看着眼前被毁灭的家园，
TA终于决定不再逃避，进入裂口与入侵的源头一决死战！

TA是个怎样的人呢？
TA在异世界中会不会遇到新的伙伴？
而他又将遇到怎样的劲敌？

作品要求

一、请根据题目设计，名男者形象与其在异世界中将挑战的BOSS形象，绘制正常比例的人物设定图两张，并写出两个角色的人物、怪物档案。

二、彩图，手绘与板绘都可以哟！

三、作品尺寸：A4（21cm×29.7cm），电子稿分辨率200dpi以上。

四、作品必须为原创角色，谢绝临摹、抄袭与同人作品，请独立完成。

五、在截止日期前提交作品，错过了截稿日期的作品不能参加评比，但入围者仍然保留参加月赛的资格。

六、投稿时请附上自己的个人信息并单独寄出，信封或邮件标题上请注明"季赛作品"。

请左边这十五位获得季赛资格的优秀小画手做好迎战准备！让我们拭目以待，期待他们的超赞表现吧！

少年绘师·飒漫画新星大赛

赛程已经过半，你还不来参加？

第1次季赛 → 第2次季赛 → 第3次季赛 → 第4次季赛 → 年赛决战

目前进展到这里了啊！

飒漫画美研社系列教程图书
正在全国火热抢购中！

最专业的漫画教程！
最好看的漫画教程！
上面还有随书附赠配套习题册，
少年绘师·飒漫画新星大赛的参赛报名表哦，快来一试身手吧！

比赛流程

海选 持续全年

只要拿出你的实力，认真完成习题册并寄回飒漫画原创部，就可以加入海选了！海选是全年无间断的，无论你何时寄来，都可以参赛哦！赶不上这个月，还有下个月！

月赛 每月一次

每月编辑会从当月收到的习题册中选出优秀作品，向其发布月赛命题，请在约定的截稿日前完成并寄回作品哦！获奖作品会由你们喜欢的主笔亲自点评刊登！

季赛 三月一次

每三个月的月赛优胜者将收到当次的季赛命题，挑战下一级别季赛角逐！胜出者的优秀作品会在专题栏目中刊登，并附有个人介绍和照片哦！

年赛 年终决战！

季赛胜出者将被予以挑战年赛冠军的资格！年赛冠军将在飒漫画开设专版，刊登作品和专访，更有飒飒精心准备的特别大奖等着你！

神漫画

《星空CLUB》

单行本第5、6卷

森林中月食将至，对感情做了最后了断后，
Zero为自己选择的竟然是这样的结局？！
而大宅里回归的那一抹赤尾红，
与终于出现在白桃身边的暗夜黑羽，
又将带来怎样的变化？
本以为从此告别这离奇的大宅与少年们，
但是谜样外国转校生的出现，
好似将命运的绳索再一次抛向岳徽……

《天降贤淑男》

单行本第5、6卷

美男VS美男！女汉子争夺战再度升级！

度假旅行临行前，季淳卿被神秘人拦住去路！
家祆和萧天景流落荒岛，淑女形象荡然无存，
也让萧天景对自己的男子气概产生了怀疑。
见识过淳卿的强大，萧天景终于燃起了斗志，
为了赢过淳卿，萧天景开始了强化训练……
而我们的家祆，则要面对来自凌冰的挑战……

漫画最新资讯请关注——
官方网站：www.samanhua.net 官方博客：blog.sina.com.cn/liusmanhua 官方微博：@漫画官方微博 @漫画乐园

讽漫画&讽漫乐画

人气畅销作品单行本

本月持续上新中！

敬请期待！

《加油大魔王！》

单行本第25卷

千年之巅即将进入最后的高潮……

被命运玩弄的灵魂，拼尽全力换其所有。
一次次地挣扎，一次次地失望。
是否那注定的悲剧，永远不能被谁改变？
有漆黑一片的深夜里
——真的有你所追寻的光吗？
雷桑为了让蜜丽清醒，选择了死亡。
大贤者为了不让魔王的怒火席卷人类，
选择了背负……
没有犹豫，没有逃避，
他选择了与挚爱为敌……
而魔王的选择，究竟会是什么呢？

《穿越西元3000后》

单行本第15卷

地球联军全体将与整个星地共存亡！

阴谋到来，成为障碍的人被一一除去，
怜美操纵着王储，将地球全军引向覆灭之路。
最后时刻，SKY终于破阵逃脱，
带领余下的军人奔赴永无明日的战场……
幽暗的噩蝶吞噬天地，浴血的意志振翅而起。

《萌三国》

单行本第11卷

萌萌终于也迎来了桃花朵朵开的日子！

魏小班和吴小班全体开始减肥了！
到底是谁教唆女孩子们减肥的？！
我周瑜一定要把你抓出来！
幼稚园转来一个超帅的童星小伙伴！
——香香！我要打败刘备！让你看看我的魅力！
——哈？！竟敢挑战刘备，你活得不耐烦了！

©漫舞天下出品

前情提要

罗森利用计谋并在骷髅的暗中帮助下，吓退了两个勇者，成功地解救了萨丁。谁知道萨丁不但没有感激罗森，还对他恶言相向。

被吓跑的勇者返回村庄后，奔走相告魔王来袭的消息。本来大家都当做玩笑话，可在两个勇者的形容之下越发感到可怕。

突然有一个声音否定了勇者们的话，大家转头一看，发现一位从酒吧门口走进来的金发少女，少女告诉他们之前所看到的一切都只是特效。

罗森与黑之地下城的魔物们总算暂时安全了，可是在金发少女的揭穿之下，勇者们也逐渐意识到黑之地下城的弱小，接下来，他们又要怎么去对抗人类呢？

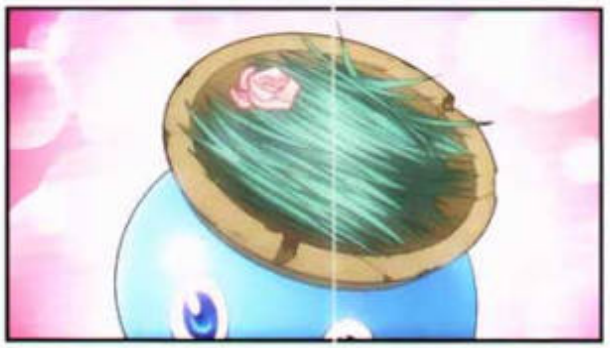

SAMANHUASAMANHUA

人物介绍

罗森

刚刚被裁员的二十岁工商管理系学生，是一个能不择手段地完成所有任务的恶魔般的男人。在乘坐电梯时被魔王奥古斯丁召唤到了魔王城堡，在金钱的诱惑之下答应与魔王签订契约成为管家。其实根本不知道自己被坑了。

萨丁

魔王之子，战斗力连5都没有的渣渣，罗森与魔王签订契约以后，便要和他分享一切肉体上的伤害。

勇者少女

身份不明的金发大小姐，一眼就看穿罗森为了吓退勇者所制造的特效，貌似对罗森和魔王很感兴趣。

每期连载太少完全看不过瘾！剧情偶尔小虐玻璃心碎成渣渣！完结作意犹未尽还没吃饱！没关系！盖亚君抱着热腾腾新鲜出炉的主角们幕后花絮来投喂大家啦！花絮大爆炸，有梗有捏他\(≧▽≦)/！

【No.153期花絮】

花千骨

小骨在课堂太活跃，以至于被叫去训话的真相其实是……

于是这一幕NG了好多回，原因都是因为楼翁没法放下身为老师的尊严。

学高为师，身正为范——《论身为一名教学工作者的自我修养》by楼翁。

主角专属瞬炮技能不需要任何精良装备就能打败敌人！by小隐。

神漫画

BIG BANG 花絮

萌三国

萌三国剧组在当天发生了一点小事故……

宁可我负天下人，莫教天下人负我！by瞎胸大哭的曹操。

每当新角色登场的时候总是不太能适应现场的气氛呢……比如下面这一位

勇者少女竟然挑衅罗森，愤怒的罗森接下来会怎么面对即将攻过来的人类呢？
枫漫画博客，http://blog.sina.com.cn/fusamanhua 有最新题图片花放送！

NG场面2

NG场面3

当然犯蠢的不仅除了主角们，工作人员也会偶尔脑抽……比如这种忘记打码的情况……

NG场面4

拜托你们都敬业点儿啊！by暂时退场的蓝精君。

神漫画

©漫画天真出品

茶馆“前世今生”表面看起来平平无奇，却经营着一门神秘的业务——穿越去种下因的那一世，通过阻止前世悲剧宿命的发生，来改变委托人今生的命运。而代价，仅仅是受前世宿源困扰的人们的一滴眼泪。

在这间茶馆中长大的叶隐是个精通通灵术的十九岁女孩。自小在师父司音和师兄飞鸟的耳濡目染下成长的她，如今已经正式出师，独当一面地完成过两次任务了。

第一次，小隐为了阻止柳前与耶律阿保机的三世情劫来到战国时期的秦国。在那里，她与秦王嬴政成为了知己好友。离别时，心中满满都是不舍。

第二次，小隐为了阻止新撰组斋藤一被刀下怨灵世代诅咒，来到幕末京都，邂逅了冲田总司。执意要改变总司悲剧命运的她，最终还是无能为力，只能含泪送他离开……

寻找前世之旅

第四十七话 小隐的第三位委托人

原作：Vivibear
改编：金鱼
背景：天外飞痛
助理：糖糖！肉松饼

叶隐的师父，“前世今生”的主事者，是个神秘而冰冷的人，不过似乎也有着柔软的内心。

叶隐的师兄，比她大四岁，与她从小一起长大，是师兄弟中最优秀的，已经结婚有了女儿。

叶隐第一次出师执行任务时师父送给她的手链，八颗水晶分别代表了水、木、火、金、土、风、雷、暗。同样的手链乙母也有一串，可以用来联通结界，防止灵界骚扰，还拥有穿越时空的灵力。可谓是珍贵，千万不能弄丢哦！

萝卜白菜各有所爱，面对众多作品想必大家都有自己心中的NO．1，而各位主笔对于自己作品的NO．1画面又是怎样的定义呢？接下来为大家揭晓主笔们各自心中的NO．1吧！这一次则是**漫画周报154期**NO．1画面**大盘点**哟！

小小作文的NO.1画面是？

（・ω・）"犯人就是你！"

BY：小小作文

犯人？怜美之前偷偷暗杀地球军的罪行被发现了？？

这其实是我脑补的充满悬念的侦探剧剧情！

侦探剧？！这什么状况？！！

最近基地迎来第四起，大家觉得出现了个大逼，此时离博士叫来了自己的好友——威斯基大侦探，两人在天台交流起了案情……

怎么摸上去好像没什么变化，好像还更结实了，小隐，莫非你就是……

莫非什么啊？

莫非就是传说中，喝口水也会长肉的那种生物？

是吗？

哈哈哈！快住手！不准拍我死穴！

两天后，飞鸟接了一桩委托，立刻动身前往公元六世纪的亚瑟王时期。

事情就是这么凑巧，当天晚上，下一个委托人也在同一天出现了。
这在以前是没有的事情，两桩委托从来没有距离这么近就发生了。

这女孩长得这么好看，可惜气色看上去很差，估计有贫血之类的体质吧。

来，喝饮料。
谢谢。

WHO?
谁是NO.1

今晚藏斯基为了彻底展开了彻夜跟守——而窃贼却在很久以后才现身 此时室内温度已达到-5℃
犯人就是你!
本来以为这次就顺利抓住了小偷，没想到半路杀出个程咬金——
没办法，只好把他们俩放走了

WHO?
谁是NO.1

完蛋，绩效犯人溜掉了，怎么搞？
不愧是名侦探，藏斯基迅速地想出来了挽救办法
第三天
于是乎，大侦探藏斯基用自己的小金库和每天丰盛的午饭，诱骗了自己天真的妻子瑶瑶抢成小偷入狱，保住了自己的饭碗和声誉！
打住啊啊啊！！这是闹哪样啊！？
嘴，脑洞开了挡也挡不住啦……

萌三国
常花的NO.1看西贺？
明明我才是班长的说，却一点存在感都没有。

啪！

这是怎么回事？

你怎么了？快醒醒！

好点没？

快……快把那个饮料拿开……
那个颜色，那个颜色好像血的颜色，好可怕。

哦哦！
怕红色的番茄汁？还真是个神经兮兮的女孩子……

我从小见血就晕，现在越来越严重了，只要是和血差不多颜色，包括红色饮料，红色衣服，我也会晕。

总是觉得，发生过很可怕的事情似的……
那你不是经常要晕倒？
像血一样颜色的东西好像很多哦。难不成这姑娘连红绿灯也晕？

是啊，所以当我第三次做梦梦到这个地方的时候，
我就决定过来看看，到底是不是真的。

小隐的委托人因为惧怕红色而前来。司音口中的巴托里伯爵夫人又是谁呢？

自己经常也会忘记这个设定……

BY：呷茶掌花

这下要急了啊啊啊啊！

我不是故意的啦。

好吧……

明明是很有后台的孩子，跟老师还是幸感呢。

让你给这倒霉孩子加这么个被无视的设定。

小隐，师父被你气得都炸毛啦——

BY：金鱼

赶紧跟下来给师父顺毛！等等，师父有没有什么顺毛的办法？

小隐立马回去，师父肯定就顺毛了。

这样？我还以为给师父煮什么好吃的呢？

马上回去给师父买个草莓冰激凌！

万事俱备，只欠开学啦

拥有美好新起点哦！

好好学习，天天飒漫画！

★装备1·开学集结号

开学必备！超值大礼包！

2014九月开学季，飒漫画全新周边礼盒！

精致盒装，内含各种实用的课堂周边！

内含

- 红叶漫舞笔记本x1
- 花千骨超萌笔袋x1
- 西元垫板x1
- 双面课程表x2
- 单片文件夹x1
- 纽扣文件袋x1
- 他她情侣便签本x2
- 精致书签x4
- 新学期月历海报x1

飒漫画为你用心准备，
涵盖你学习生活的方方面面，
让飒漫画永远陪在你身边！

★装备2·秋季书皮套装

飒漫画美图书皮大礼包又出新品啦！

16开书皮六张，部分透明的设计可透书名，取用更方便！

还有32开书皮两张，更多尺寸，更实用！

马上就要开学啦，
快给课本换上缤纷飒新衣吧！

★装备3·沉默光影笔记本

飒漫画第一本全彩精装笔记本！

带你品味不一样的飒漫画，
带你走进不一样的电影世界……

- 这是漫画与电影的完美结合……
- 将你最爱的漫画变成万众瞩目的精彩大片。
- 128页全彩精致印刷，还原更美绚丽色彩。
- 用心为你硬壳精装，珍藏你最心爱的美好。

当电影里的浮光掠影在纸张上永远定格，
让漫画中的经典画面在沉默中历久弥新……

★装备4·西萌暖心杯

《穿越西元3000后》精致保温杯！

萌化！★采用《穿越西元3000后》最新萌图！
安心！★食品级PP材质，不锈钢双层内胆！
贴心！★按压式杯盖，密封垫可拆洗！
暖心！★真空保温10小时，容积500ML！

为你送上最萌软的温暖……

★装备5·蜜丽学院包

飒漫画推出的首款书包！

- 采用梦幻超清大图，撞色设计，引领潮流！
- 1个主袋+5个多功能口袋。
- 超轻化设计，防水耐磨。
- 飒漫画六周年特别纪念，全国限量发行！
- 尺寸：44x32x15cm

随包附赠纪念版徽章一枚！

漫画天堂出品

加油大魔王

【咕啾组】

【助理】杜杜子、盒子

神漫画

前情简介

沙拉曼一行人被突如其来的迷雾分散了。石巨人洛克奇拉忽然出现在萨普面前……

逃亡中的萨普巧遇克莉斯丁，灰矛的自觉让她看出了破绽——镜中倒影一触即碎！

原来这一切，都是镜之贤者斯诺尔与莫奈尔的阴谋。双矛的贤者一路不断狙击沙拉曼，她们的目的究竟是什么？

沙拉曼并未被迷惑……虚假的幻境被大贤者的怒火打碎了！

幻境后的世界展露在眼前！

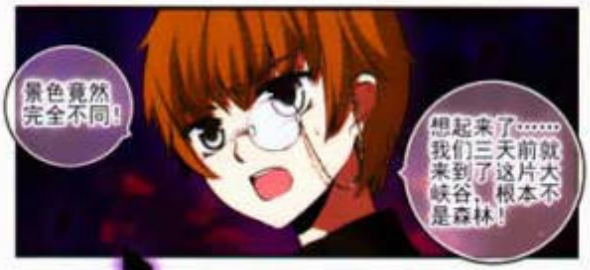

加油百变大魔王 FIGHT★FIGHT

栏目编辑：粒粒酥

之前的学院大魔王暂时告一段落，也差不多该玩一玩新的花样啦！众所周知咕咕虽然是只鸟，但却是**超级指甲油控**。

详情可参考第93期直击！

于是嘛，我们接下来的栏目主题就是它啦——**加魔痛甲**！

说到“痛甲”这个词，可能有一部分小读会感到陌生，那么我们就先来稍微科普下吧！

tòng jiǎ
痛甲 痛一字来源于日本宅文化，具体来源有很多种说法，这里篇幅有限就不赘述，含义是“将彰显个人喜好的作品图画喷绘到某物上”。痛甲也就是指带有作品元素的美甲啦。随着美甲热的兴起，痛甲逐渐流行，最初只是fans自己手绘，后来甚至连一些作品的官方都推出了痛甲周边。

下面就让我们开始新的栏目吧！加魔痛甲来咯！

★小萝·魔王版★

魔王版莩服，采用了尖长的甲片，更具魔王气场，以蓝色为主基调，图案采用衣服上的装饰元素，内敛优雅。

★建议搭配★
蓝宝石戒指
深蓝色花纹的手镯

★小莩·青鸾兔耳版★

神漫画

加油百变大魔王 FIGHT★FIGHT

圆短的甲片，青色为主基调，加上了各种兔耳小萝元素的图案做装饰，可爱的中华少女风。

★建议搭配★

碧玉花朵戒指

琉璃手环

嘛，总之就是这样的新栏目哦！前期会是一些角色主题的痛甲和配饰的设计推荐，后期根据人气会挑一些款教大家具体的制作方法！让大家不止是欣赏，也能自己DIY把本命画在指甲上哦！

欢迎来信或在调查表中告诉我们你最喜欢哪一款，我们会推出教程！也欢迎大家来稿，设计你自己的加魔痛甲！

本性难移

编绘：琳琳

- END -

出现在混沌深处的神秘魔族是……TBC

吼漫画博客：http://blog.sina.com.cn/u/3a4e4fca 有最新题图片花放送！

神漫画

零距离接近一线画师的圈养地
主笔和小编们的圈养状况全程直播
原生态生存状况全程直播
最有料也是最欢乐的娱乐频道

八卦料翻天

声明：本栏目概不负责一切被骚扰人家屏蔽求删请求网开一面的天真想法，坚决履行一个骚扰人间谍猫的职业精神的责任以及义务，上天！八加！为何8出SA漫画编辑部不为人知的秘密八卦！！！

本期主题：新星大赛直通车VIII

经过了半年的激烈鏖战，第一次参赛的冠军终于产生啦！恭喜锦鲤铁扩同学！（热烈鼓掌）落选的小选手们也不要气馁，只要在比赛中有所收获，付出的努力就绝对不会白费！第二次参赛的复赛选手也要昂昂加油！七月八圈的选手里也有不少前途无量的大腕呢……

判断角色是否美型，看脸。判断一位画手的基本功是否扎实，看人体与手指之类的细枝末节。王蔓琛的人体比例比较精准，连手指的动态也画得不错。珠圆玉润的女孩捏起来手感一定不错。

擅长动作一见之美

王蔓琛！ 15岁 女 湖南汉中

让黑蓝三原色很和谐，鲜艳明快又和谐。

可爱女孩们互动的场景，动作与表情都很自然。

打开刘伊萱的习题册，文艺清新、恬淡安宁的气息扑面而来。简单的黑白稿已经不出她的优势，附带的几张水彩小画，宛如彩虹投在水中的柔软倒影。或许，转型成插画家更适合你哦！

用水彩在画纸上写诗

刘伊萱！ 16岁 女 湖南长沙

两张图都用了飞舞互相冲突的色彩，却依然显得柔和恬美。恬淡的文艺气息清新雅致……

邹倩瑜才十三岁，画风就已如此成熟稳定，实在难能可贵。五官的描绘格外清秀柔美，明明是唱画角少女，却带着精灵一般圣洁高贵的气质，服装设计简洁典雅，有点儿像正经奇幻小说的人设呢！

精灵与少女的结合

邹倩瑜！ 13岁 女 广东中山

于欣潇给习题册主体角色夜喵子的设定是“中二病晚期患者”，作业中也充斥着一些思路清奇跳脱的脑洞。猫耳猫尾乃卖萌利器，想象力更是画漫画之本，但基础画功还需要多多加强哦！

中二病也要去表明

于欣潇！ 14岁 女 山东济宁

第二本习题册考的是服装设计。黎思敏的图都总能让人的注意力集中在角色的互动上，画手的镜头感不错，笔下人物时刻都像看拍摄杂志封面一样，富情感地摆着各种拉风的POSE……

各人用POSE各人

黎思敏！ 15岁 女 广西桂林

终于有位出色的男生画手脱颖而出啦！金灿灿的豆子去画黑白漫画一定手到擒来，每张图都仔细琢磨过肢体、透视与光影的画法，连树影与云朵等细节都描绘得很用心，认真一定能得到回报！

一丝不苟也能成为画手的优势

金灿灿的豆子！ 17岁 女 山西运城

设计感十足的异色童话绘本

Zogee!

15岁 ♀ 四川成都

Zogee的画风个性十足。简单干净的线条色块，勾勒出充满奇想的童话世界。设计的角色是极梦师，各种奇形怪状的造型与幻想元素，也祝如从梦境中走出来的。只是这样的风格太适合绘本，不适合正经的剧情漫画哦。

如诺并服幸薄的人物正是特色所在，很有设计感。

用饱满清新的水彩色调表现梦境，赏心悦目。

在考验服装设计的比赛中，以出众的服装设计能力赢得好评，这才是名副其实的胜利！江倩兮很有搭配衣服的才能，不论古装、现代、日常和服、欧式幻想风都能驾驭得很出色，真想把画中女孩的衣服挂进自家衣橱啊！

有朋友入个时装Q版

江倩兮!

15岁 ♀ 安徽铜陵

大到整体造型，小到绣花、束带等细节都可圈可点。

衣裳的纹理、整个人都散发着仙气。

柳晶晶笔下的角色活泼跳脱动感十足，时刻用表情与台词和读者互动着，每幅图中都隐藏着剧情，好像能随时动起来似的。Q版也可爱到犯规，不光会卖萌，还懂得使用各种夸张变形的漫画语言，让画面变得生动有趣。

古文能说的漫画语言

柳晶晶!

16岁 ♀ 湖北武汉

战斗少女在气十足，她神的表与她所穿着都有故事！

主动可爱的Q版剧场，总能让人会心一笑。

爱爱爱日，看着朱艺雯笔下的抹茶冰淇淋一样的绿发少女，就想喝了杯冰镇苏打水般爽心爽肺，彩铅上色干净通透，线稿也相当细致，挑不出太大的硬伤，只是个人特色不算很突出，请更加勇敢地去展现自我吧！

林朱有点的学妹号

朱艺雯!

17岁 ♀ 河南杞县

飞扬的头发与衣摆给不平衡的构图增添了亮点。

超标准的全身像，发型的上色细节也很棒！

漫画

MANHUA

2014年8月 下（总第157期）

每一封来信我们都会仔细阅读，请将你的优秀作品和对我们的意见一并寄过来吧！来稿一经选登，将自动升级为SA特优班成员，参与更多精彩活动！

姓名：	年龄：	
昵称：	性别：	
电话/手机：	QQ/E-mail：	
地址及邮编：		

小小涂鸦板

你购买飒漫画多久了？（请在□填√）
○半年以上 ○3-5个月 □1-2个月 □随机购买

你在哪里读到本期飒漫画？
○综合书店 ○书摊报亭 □邮购 其他

你购买本期飒漫画的理由是？（可多选）
□内容超好看 □画风合胃口 □刘凯主编 □封面吸引人
□习惯性购买 □偶尔发现的 □他人推荐 其他

你希望增加哪些途径看到飒漫画内容？（可多选）
□网络媒体 □手机WAP □影音作品 其他

你还希望增加哪些内容？（可多选）
□名家名作 □读编笑话 □同人图文 □搞笑测试
□交友信息 □编辑八卦 其他

★HOT排行榜★ 快让你最爱的TA成为人气之王！

本期你最爱的男性角色（最多两个）：

理由是：

本期你最爱的女性角色（最多两个）：

理由是：

升评表更新啦！以后就是新的打分方式与啦！（◦ v ◦）

这期你最喜欢的三个作品是什么呢？理由是？在下面的空白处畅所欲言吧！

备选作品《骑士幻想夜》《穿越西元3000后》《神探肖羽》《城市猎鹰》《第三国》《花千骨》《魔王管家》《寻找那世之旅》《加菲大魔王！》

第一名：

第二名：

第三名：

★嘻哈逗乐FBX★
身边的、听说的、各种笑话搜事大征集！

★交友CLUB★
填写交友资料，多多机会认识全国的同好！

同人堂

采姑凉的小恩仔

安徽淮北

渡渡鸟射手 · 河南镇平

潘多拉拉拉 · 网络投稿

MIAOMIAO 山东商丘

Hejiang 河南信阳

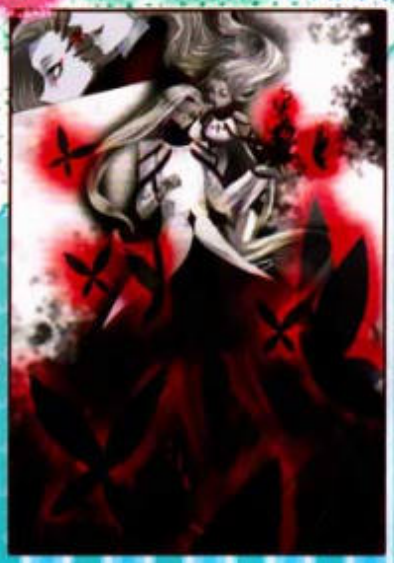

我评表更新啦！以后就是新的打分方式了啦！(◦ ▽ ◦)

这期你最喜欢的三个栏目是什么呢？理由是？在下面的空白处畅所欲言吧！

备选栏目：《小读研碎念》《Fashion坐标》《NO.1意外版SPECIAL》《交友CLUB》《白话三则》《乐拍馆》《千千仙侠阁》《BIGBANG花絮》《道具NO.1小教版》《加油百变大魔王》《NG大魔王》《八卦抖擞天》《同人堂》

第一名：_____

第二名：_____

第三名：_____

★ 想什么做什么 ★

涂鸦、吐槽、奇语……（可另附纸）

★ 吐嘈百变SHOW，主题由你定 ★

你最想在下月里看到什么主题：_____

你最喜欢本期哪幅作品：_____

★ 直击！编辑部真身点播台 ★

编辑部八卦频道，想要看啥任你点！

编辑请查查你都是好男子，送一个包子给我们好神。再把它投进这封家给我们多多能看看出版啦！

来信请寄：浙江省杭州市滨江区滨盛路1777号
萧宏大厦16层日座 飒漫画原创部

邮政编码：310052

电子邮箱：sa_man_hua@163.com

2014年集什么？就要跟着学周边好礼随你拿！集齐三十六期全年期花萼回编辑部，便可参加飒漫画年终馈赠活动。笔记本、日历、书皮等华丽丽的周边即此诱人，你还在等什么呢？ω3•♥

（本题花不可复制）

神漫画

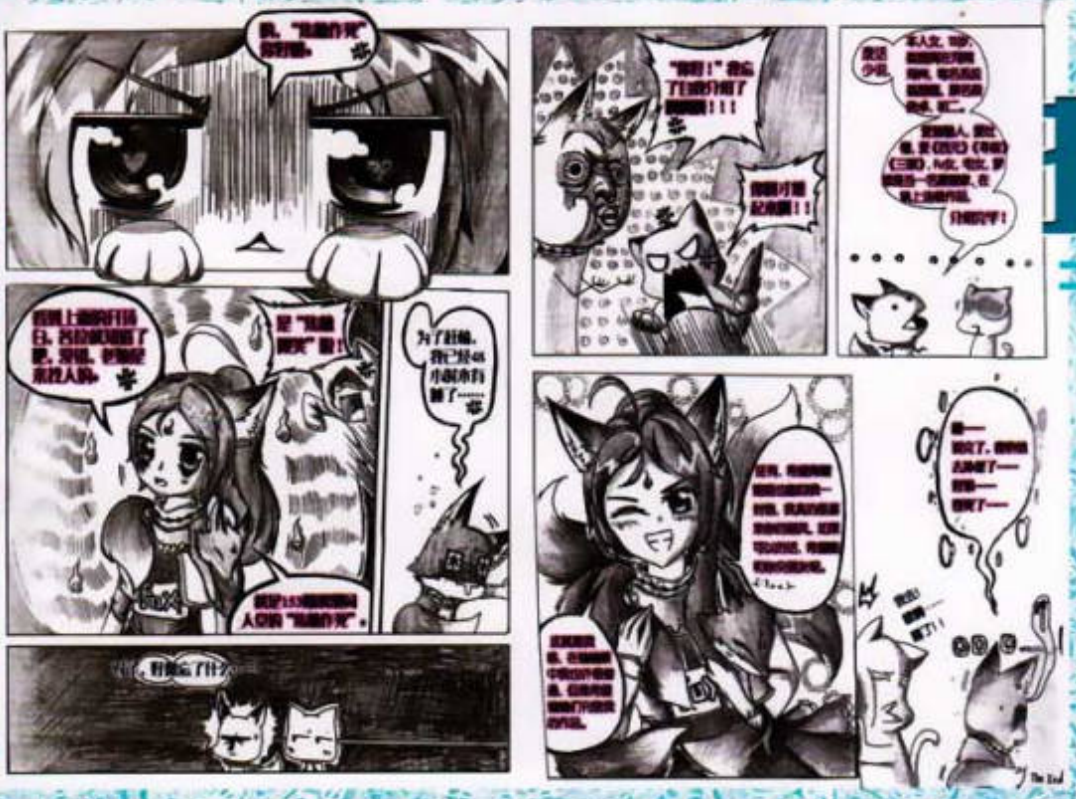

排个书来看！

同人堂·短篇

编绘：丢拉狐碧慕·河南郑州

漫漫画网络销售地址：http://manmanhua.taobao.com/
官方电子邮箱：ma_man_hua@163.com，同人堂恭候您的投稿哦！

SP小剧场

编绘：刘妍晨·湖南株洲

下期飒漫乐画买一送一啦！

飒漫画推荐书系

以下单行本，每本定价12元
随书附赠超帮赠品哦！

穿越西元3000后
最新出版第14卷
经过一整日甜蜜和不安交织的约会，瑶瑶和SKY终于要迎来分别……

已完结！

美型妖精大混战
最新出版第21卷
雨幽终于苏醒了，花能够得到真正的心吗？历经辛苦磨难之后，风仙又会怎样？

三眼哮天录
最新出版第14卷
大海波涛汹涌，恶浪翻滚，杨戬等人为了守护这个世界赌上了最后的力量和勇气。

加油大魔王！
最新出版第24卷
在蜜丽面前，现在只有一条路可以走——"老师，和我一起去死吧！"

考试王
最新出版第7卷
考场之上，决斗无比激烈！黎明利用诸葛流千术逆转乾坤，蛇羽亦决定不再留情！

萌三国
最新出版第10卷
三国幼稚园的宠物接连遭到偷袭，凶手究竟是谁？超宇宙无敌智慧侦查团出动！

妃·夕妍雪
最新出版第8卷
迷茫自己身世的皇上整日借酒消愁，凉夕是否能为皇上解开烦恼呢？

星空CLUB
最新出版第3、4卷
众人追寻着ZERO的下落，岳徽他们的暂住地竟然闯入了危险的不速之客！

天降贤淑男
最新出版第3、4卷
人气讲师淳朝VS火爆帅哥撕天景！是温柔细心的甜帖，还是前所未有的心跳……

以下单行本，每本定价10元

已完结！

谜之魔盒第1~18卷
关于这个谜之魔盒世界的一切即将向你展开，最盛大的帷幕已拉起，迎来幸福完结篇！

诺亚之蝶
最新出版第17&18卷
"我不会让你死的。"我愿用我的生命来守护你。穿越时空的到来，一切秘密即将解开！

校园爆笑大王
最新出版第11&12卷
为你轻松开启小说的搞怪生活！

※封面以最终出版物为准。

附赠天降贤淑男创意手工书签！
陪你度过美好阅读时光！

第64期

飒漫乐画
2014年8月号
8月5日与你见面！

全彩精致56P，
延续飒飒好漫画！
每期都送飒漫画周边好礼哦！

注意！
飒漫乐画的上市时间已经正式调整为
每月的5日和20日啦！
第64期现已同步上市了，千万不要错过了哟！